# Miejscowy plan zagospodarowania przestrzennego terenów wokół jeziora Łuknajno, gmina Mikołajki

N

100 0 100 200 300 400 500 m

skala 1:2 000

Załącznik nr 1 sekcja A do uchwały nr ...
Rady Miasta w Mikołajkach z dnia ...
opublikowanej w Dzienniku Urzędowym
Województwa Warmińsko-Mazurskiego poz.... z dnia ...

## Legenda

OZNACZENIA OGÓLNE

- granice planu miejscowego
- linie rozgraniczające tereny o różnym przeznaczeniu lub różnych zasadach zagospodarowania
- obiekty budowlane do adaptacji
- nieprzekraczalna linia zabudowy
- oś widokowa
- dominanta krajobrazowa
- punkt widokowy
- obszar wpisany do wojewódzkiej ewidencji zabytków
- obiekty wpisane do gminnej ewidencji zabytków
- stanowiska archeologiczne AZP
- granica rezerwatu przyrody
- granica parku krajobrazowego
- granica obszaru chronionego krajobrazu
- granice OSO Natura 2000
- granice użytku ekologicznego
- lasy ochronne
- aleje przydrożne
- korytarze ekologiczne
- jezioro

PRZEZNACZENIE TERENÓW

- ZL - tereny lasów
- ZN - tereny zieleni chronionej
- ZP - tereny zieleni parkowej
- WS - tereny wód powierzchniowych śródlądowych
- R - tereny rolnicze
- KD - tereny dróg publicznych
- KDW - tereny dróg wewnętrznych
- IT - tereny infrastruktury technicznej
- U - tereny usług nieuciążliwych
- UP - tereny usług publicznych
- MN - tereny zabudowy mieszkaniowej jednorodzinnej
- RM - tereny zabudowy zagrodowej w gospodarstwach rolnych

FRAGMENT STUDIUM UWARUNKOWAŃ I KIERUNKÓW ZAGOSPODAROWANIA PRZESTRZENNEGO MIASTA I GMINY MIKOŁAJKI

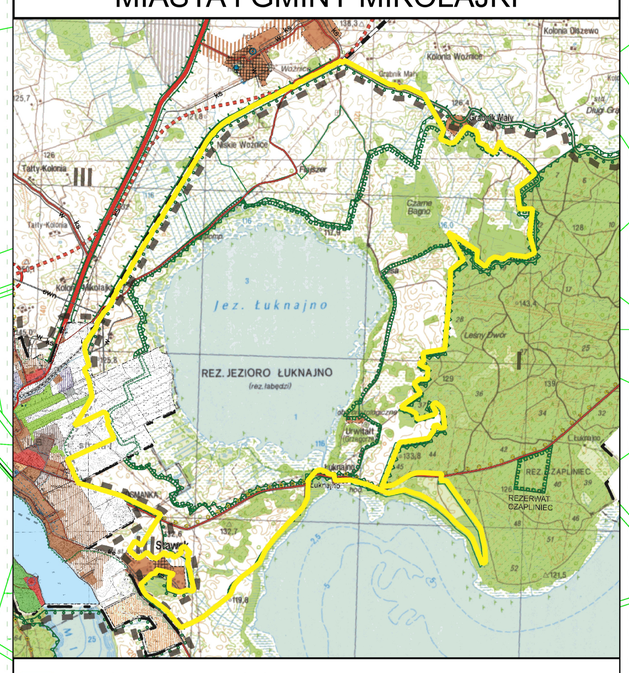


granica planu miejscowego

KDW.04
ZL.05
ZP.01
ZL.03
ZL.04
ZL.06
ZP.02
MN.03
R.05
IT.01
KD.05
ZN.02
9/23-72
10/23-72
RM.05
RM.04
WS.01
ZN.03
R.04